

REGIONE EMILIA ROMAGNA
 PROVINCIA DI RIMINI
COMUNE DI RICCIONE

INTERVENTO DI RINNOVO URBANISTICO ED EDILIZIO SU EDIFICIO AD USO COMMERCIALE, RESIDENZIALE E TURISTICO ALBERGHIERO SITO IN VIA MARTINELLI ANGOLO VIALE GRAMSCI DENOMINATO HOTEL VENEZIA

AREA DISTINTA AL N.C.T. AL FOGLIO 11 MAPPALI 300,1816 SU FABBRICATO AL N.C.E.U. AL FOGLIO 11 MAPPALI 300,1571,2326

PROPRIETA' : soc. La Fiorente S.R.L. / s.n.c. Fantastico di Biagini Tiziana &C. / Succì Giancarlo

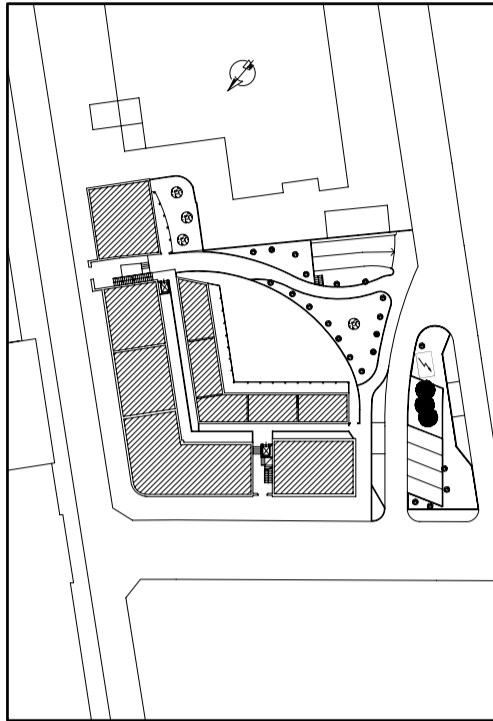

PROGETTISTI:

PROGETTO GENERALE: Arch. MARCO GAUDENZI
 Arch. STEFANO MATTEONI



COLLABORAZIONE ARCHITETTONICA E ANALISI STORICA E METODOLOGICA DELL'INTERVENTO DI RESTAURO: Prof. Arch. NULLO PIRAZZOLI

COLLABORATORI DI PROGETTO: Arch. YUMI NOZAKI
 Ing. STEFANO LA MOTTA



Scala	1:100	Permesso di Costruire	Tavola n.	05
Data	GIUGNO 2007		- PROGETTO - PIANTA PIANO INTERRATO	
Aggiornamenti				

LA PROPRIETA':	I PROGETTISTI:



U3/U5 - P3 225.10 mq.

- 9.89x11.19/2=55.33mq.
- 2.37x11.19/2=13.29mq.
- 12.94x8.28/2=53.57mq.
- 2.75x8.28/2=11.41mq.
- 2.66x12.02/2=15.99mq.
- 2.76x19.09/2=26.39mq.
- 3.51x10.94/2=19.20mq.
- 10.94x5.47/2=29.92mq.

TOT.=55.33+13.29+53.57+11.41+15.99+26.39+19.20+29.92=225.10mq=223.68.

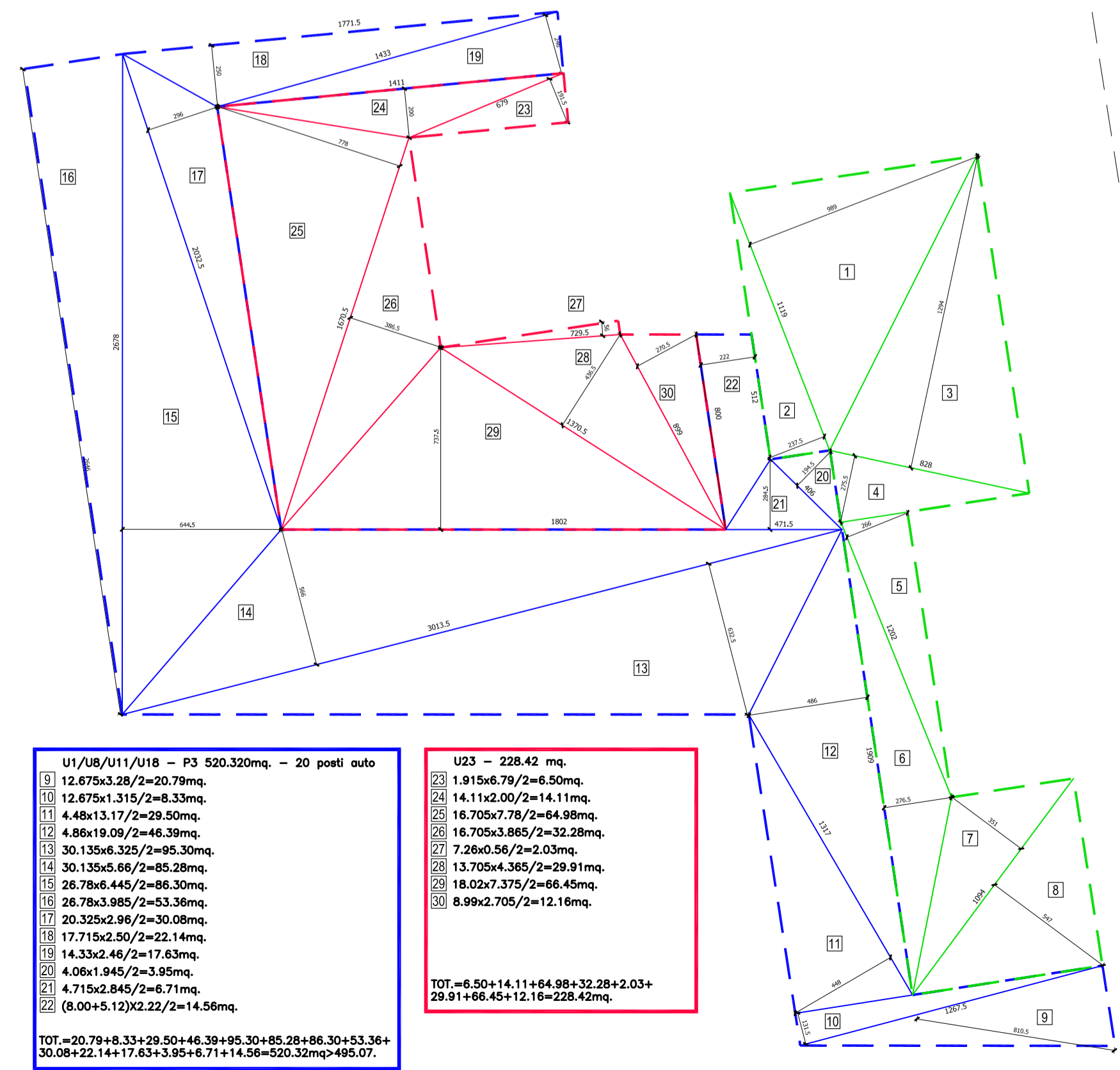

U1/U8/U11/U18 - P3 520.320mq. - 20 posti auto

- 12.67x3.28/2=20.79mq.
- 12.67x1.315/2=8.33mq.
- 4.48x13.17/2=29.50mq.
- 4.88x19.09/2=46.39mq.
- 30.135x6.325/2=96.30mq.
- 30.135x5.88/2=88.28mq.
- 26.78x6.445/2=86.30mq.
- 26.78x3.965/2=53.06mq.
- 20.32x2.84/2=30.06mq.
- 17.715x2.50/2=22.14mq.
- 14.33x2.46/2=17.63mq.
- 4.06x1.945/2=3.95mq.
- 4.715x2.945/2=6.97mq.
- (8.00x5.12)x2.22/2=14.56mq.

TOT.=20.79+8.33+29.50+46.39+96.30+88.28+86.30+53.06+30.06+22.14+17.63+3.95+6.97+14.56=520.32mq=495.07.

U23 - 228.42 mq.

- 1.915x6.79/2=6.50mq.
- 14.11x2.00/2=14.11mq.
- 18.705x7.78/2=64.98mq.
- 18.705x3.865/2=32.28mq.
- 7.26x0.56/2=2.03mq.
- 13.705x4.365/2=29.91mq.
- 18.02x7.375/2=66.45mq.
- 6.99x2.705/2=12.16mq.

TOT.=6.50+14.11+64.98+32.28+2.03+29.91+66.45+12.16=228.42mq.